Как сладка даже мысль одна

ХВАЛА ГОСПОДУ — УДОВЛЕТВОРЕНИЕ ИМ

R158

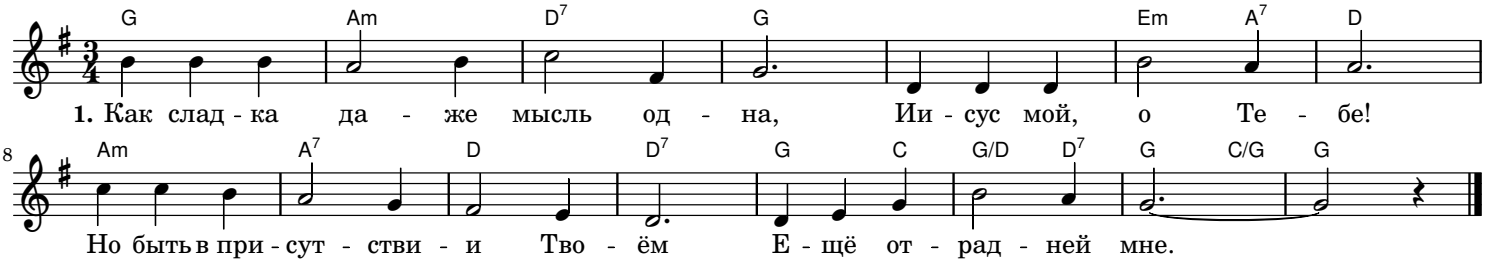

2. Не спеть, ни в сердце не найти,
Ни в памяти моей
Сладостней звука, чем «Иисус» —
Спаситель всех людей.

3. Надежда тех, кто сокрушён,
И Радость кротких Ты;
О, как Ты добр ко всем, кто пал,
Благ к ищущим Твоим!

4. Тем, кто нашёл Тебя, Ты дал
Твою любовь познать.
Не описать её пером,
В словах не передать.

5. О Иисус! Ты свет нам здесь;
Жизнь и огонь в Тебе!
Радости и желания
Ты превосходишь все.

6. Жажду в душе Ты утолишь,
Родник живой воды!
Высохнут все источники,
Но не иссякнешь Ты.

7. Будь нашей радостью, Иисус,
Наша награда — Ты;
Славой сегодня нашей будь
И славой в вечности.