Единство братьев, как елей

ЦЕРКОВЬ — ЕЁ ОБЩЕНИЕ

R136
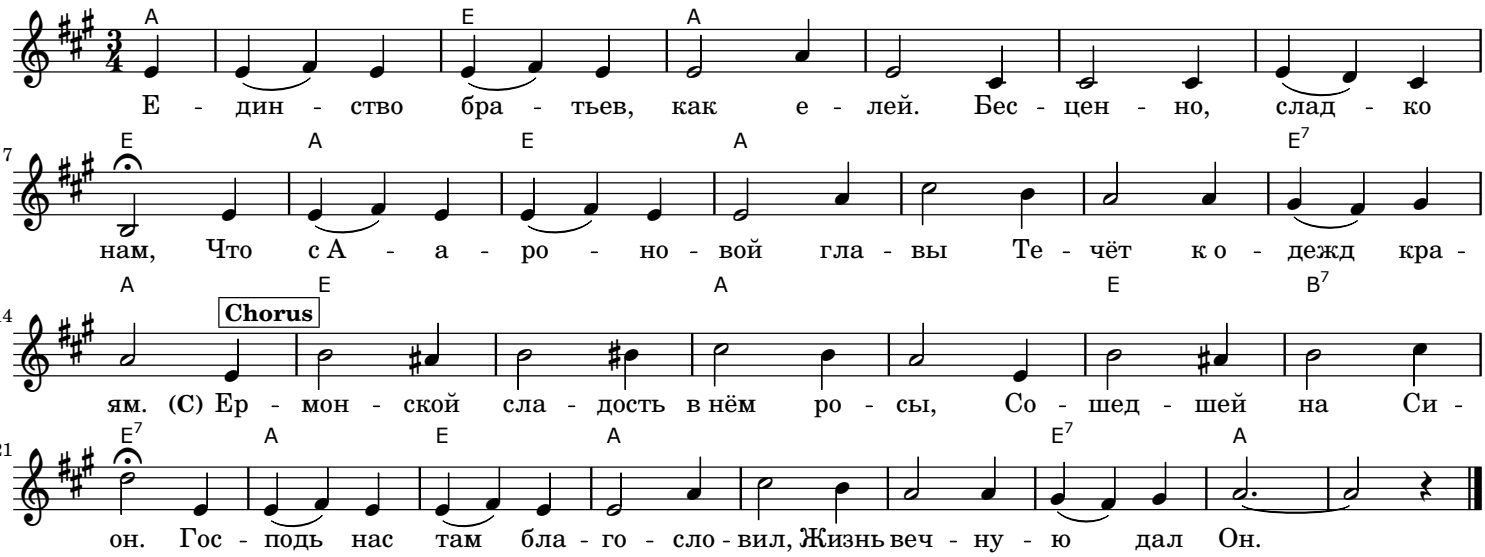
(Guitar)